



# Saint Michel/Robert Schuman Château-Gontier

En dates et en images

Des origines à aujourd'hui

[www.eccg53.paysdelaloire.e-lyco.fr](http://www.eccg53.paysdelaloire.e-lyco.fr)

Mai 2018

# Collège et Lycée Saint Michel



Nom original *Institution Libre de Saint Michel ou le « Nouveau Collège »*

Localisation *Château-Gontier en Mayenne (53)*

Homologue aux USA *Saint Mickael's College*

## Informations

Fondation 1893

Directions du temps des Pères, au clergé diocésain jusqu'à nos jours :

1893-1901 Père Révérend PREVEL

1901-1905 Abbé RIVIERE

1905-1925 Chanoine LARDEUX

1925-1952 Chanoine PAUL

1952-1960 Père GALLIENNE

1960-1966 Père GUILLOUX

1966-1995 Père GENEST

1995-2004 Mme GAULT

2004-2016 M. BRAUD

Depuis sept. 2016 Mme DELGÉRY

Type Etablissement Privé sous contrat

Sept. 2013 : fusion avec le Lycée privé agricole Robert Schuman.

# SAINT MICHEL EN DATES ET EN IMAGES

## Des origines à 1945

**Année 1892 :** Première réunion de pères de famille castrogontériens ayant pour objet d'engager la réflexion sur la création d'un collège catholique à Château-Gontier. La même année, des premiers contacts sont pris auprès des congrégations religieuses. En septembre, les révérends HAMELIN et PREVEL, de l'Immaculée Conception de Laval, accueillent favorablement la proposition de fonder une école secondaire catholique à Château-Gontier. Le conseil de la société des Oblats du Sacré Coeur, établie à Pontigny dans l'Yonne donne son accord de principe.

Le 23 décembre 1892 naît l'Institution Saint Michel. Elle est dirigée par le Révérend Armand PRÉVEL, âgé de 33 ans. Elle s'installe rue Tréhut dans le bâtiment près du puits de Jacob succédant au vieil hospice de Bazouges.



Cour du Puits de Jacob

Le lundi 16 janvier 1893 : 1<sup>ère</sup> rentrée des classes à Saint-Michel avec 16 élèves.

Le 26 juillet 1893 : 1<sup>ère</sup> distribution des Prix faite aux élèves.

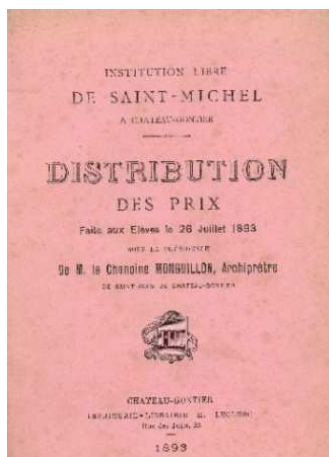

**Année 1894 :** L'Institution Saint-Michel compte 73 élèves dont 19 pensionnaires.

**Année 1897 :** Construction du bâtiment des Minimes. L'institution grossit et compte 92 élèves dont 29 pensionnaires. Cette même année, début la construction de la chapelle (25 mètres de long, 7 mètres de large et 11 mètres de haut sous la clef de voûte).

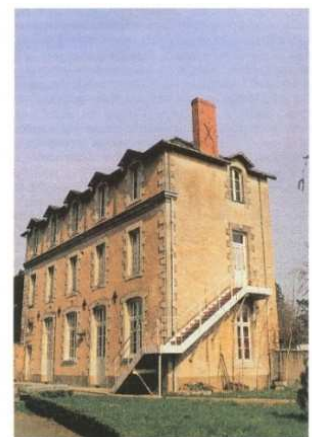

Bâtiment des Minimes.

**Année 1903 :** Le Père PRÉVEL fonde aux Etats Unis à Winooski Park dans le Vermont une école secondaire *Saint Michael's College*, aujourd'hui devenue une université de 2 600 étudiants.

**Année 1931 :** Reconstruction du bâtiment des "Minimes" après un incendie.

**Année 1936** : L'institution compte 130 élèves dont 42 pensionnaires. **Construction du clocher de la chapelle.**

**Le 13 janvier 1943** : le **Cinquantenaire de Saint-Michel** mais qui sera fêté avec trois ans de retard, le 12 mars 1946 en raison de l'absence des prisonniers et des requis.

## De l'après-guerre à la fin du siècle

**Année 1945** : 187 élèves dont 71 pensionnaires.

**Année 1946** : Construction d'un nouvel étage du bâtiment A pour accueillir les internes toujours plus nombreux.

**Années 1950-1951**: les effectifs stagnent (97 élèves c'est-à-dire moins qu'en 1900).

**Année 1955**: Le collège compte 164 élèves dont 53 pensionnaires.

**Année 1958** : Le collège compte 212 élèves.



Extension 1956. 12, rue Tréhut.

**Année 1956** : Extension du collège avec l'achat du 12 rue Tréhut, immeuble abritant aujourd'hui l'administration.

**Année 1961**: Acquisition de la propriété du Châtelier avec ses 16 300m<sup>2</sup>. Une première construction abrite quatre classes et des toilettes.

**Année 1964** : Construction du gymnase. (900 m<sup>2</sup> de surface couverte).

**Année 1967** : Les effectifs augmentent et Saint-Michel compte 300 élèves.

**Année 1969** : Fusion de Saint Michel et de Sainte-Ursule. Saint Michel devient mixte. L'établissement grossit considérablement puisque qu'aux 363 élèves de Saint-Michel s'ajoutent 463 élèves de Sainte-Ursule de la maternelle à la troisième.

**1970** : Fin de l'internat : un incendie se déclare au dernier étage du bâtiment A.

**1972** : Acquisition d'un nouveau stade le long du cimetière Saint Jean.



La chapelle 1897-1898. Le clocher 1936.



Institution Saint-Michel  
Château-Gontier 1953/1954



**1973** : Construction du bâtiment à l'arcade abritant la permanence actuelle et le laboratoire de chimie. Construction également la même année d'un plancher divisant la chapelle en deux niveaux.



*A droite, première construction 1894. A gauche, bâtiment à l'arcade 1973.*

**1977** : Les effectifs de Saint-Michel se sont encore accrus pour atteindre 1 216 élèves.

**1982**: Construction des classes actuelles des sixièmes.



**1988**: Construction des classes de technologie du côté collège et du bâtiment C du côté lycée.

**1990** : Construction du bâtiment D abritant les laboratoires SVT et une salle informatique.

**1992** : Construction de l'actuel restaurant scolaire.

**1993** : le 20 mai est célébré le Centenaire de Saint-Michel avec une grande marche vers le Mont Saint-Michel rassemblant 1500 personnes. 28 cars se mettront en route vers le Mont escortés par la gendarmerie de Château-Gontier.



Construction d'un CDI côté lycée.



**1998 :** Ouverture d'un CDI au collège / Salle des professeurs côté lycée / Aménagement de l'économat / Cafétéria pour les lycéens.

**1999 :** Rénovation de la chaufferie du Collège avec passage au gaz.

## Le XXIème siècle

**2001 :** 1<sup>ers</sup> équipements informatiques avec une salle informatique pour les BTS.

**2002 :** éclairages extérieurs du collège et du lycée / Murs de soutènement du plateau sportif côté collège.

**2003 :** création du 1<sup>er</sup> site Internet de l'établissement.

**2004 :** mise aux normes de l'électricité sur l'ensemble du collège.

**2005 :** mise en place d'une signalétique extérieure. Construction d'un bloc sanitaire pour les 6èmes.



**2006** : Réfection des blocs sanitaires filles au collège / Rénovation de la chaufferie du lycée, passage au gaz / Restauration de la chapelle et inauguration de l'espace culturel.



**2007** : Acquisition de la salle de sports de la Villebois Mareuil / Rénovation du bâtiment C et du bâtiment A B du lycée.



**Rénovation du collège** : cour, préau, plateau sportif, façade et menuiseries, bureaux de la Vie scolaire et salle des professeurs, salles de classes (thermique et acoustique).



Rénovation des vestiaires de sports / Gros œuvres du bâtiment le Châtelier.



**2008** : 1<sup>ère</sup> étude pour le rapprochement des lycées Saint-Michel et Robert Schuman (géomètre).

**2009** : Rénovation des salles d'Arts plastiques / Acquisition par l'OGEC du terrain de tennis de la Sous-Préfecture.



Acquisition du terrain jouxtant le parking de la Villebois Mareuil.

**2009** : Fusion en un seul organisme de gestion des établissements catholiques de Château-Gontier : l'OGEC / AEP CHATEAU-GONTIER – BAFOUAGES



**2010** : Rénovation du laboratoire de chimie du lycée.





**2011** : Rénovation du laboratoire SVT du collège.

**2012 - 2013**: Rapprochement géographique des lycées Robert Schuman et Saint-Michel.



**2017** : Ouverture d'un pôle **Restauration rapide** pour les lycéens, à la cafétéria.

## ROBERT SCHUMAN EN DATES ET EN IMAGES

---

**Fondée en 1951**, sur le terrain de l'ancienne poste de Bazouges, le lycée agricole Robert Schuman s'inscrit dans la tradition des écoles ménagères agricoles fondées à partir de 1918 en France. **Le lycée Robert Schuman est tout d'abord « un Centre Ménager »** qui permettait à des jeunes filles de se préparer à la vie rurale après le collège. Dans l'esprit de ces centres ménagers, il s'agit d'un enseignement vivant qui ne doit pas être « *livresque ou académique mais utilitaire et pratique* ». Cet enseignement de l'époque tend à préparer au mieux les futures fermières à leur rôle à la fois sur le plan technique, économique et social. Il convient de rappeler ici que l'intention des concepteurs de cet enseignement était de lutter au mieux contre l'exode rural et permettre à ces jeunes filles de se préparer à aider leur futur mari dans l'exploitation agricole.

**Dans les années 60**, l'allongement de la scolarité obligatoire d'une part, la poussée démographique d'autre part, favorisent le développement du Centre Ménager. Baptisé « **Clair Logis** » en 1968, il accueille de plus en plus de jeunes filles et devient « **Centre d'Etudes Ménagères** ».

**Il prend le nom de Robert Schuman en 1990** et se développe dans la filière du Service à la Personne, comme l'atteste dans les années 90, la construction d'un nouveau bâtiment pour faire face à l'afflux d'élèves. Il compte jusqu'à 210 élèves

avant la réforme de la voie professionnelle dans les années 2000 qui a fait chuter ses effectifs.

L'histoire récente de Robert Schuman est caractérisée par la restructuration des Etablissements Catholiques de Château-Gontier qui s'est traduite par plusieurs événements marquants **entre 2006 et 2014** :

**2006** fusion des 3 écoles primaires avec le collège et lycée Saint Michel.

**2007** : décision dans le cadre du CODIEC de regrouper les lycées Saint Michel et Robert Schuman sur le site de Saint Michel au 5 rue Henri Dunant.

**2008** : élaboration d'un document programme définissant les objectifs du projet de rapprochement.

**2009** : fusion des organismes de gestion de l'AOR Robert Schuman et l'OGEC Château-Gontier.

**2012-2013** : rénovation complète du lycée pour un montant de 3,5 M€, construction d'un bâtiment neuf pour accueillir les élèves du lycée agricole, toilettes garçons et filles, hall d'accueil, salle de réunions, Centre de Formation Continue.



**2013-2014** : rénovation des anciens bâtiments du lycée Robert Schuman pour accueillir à la rentrée de septembre 2014 les élèves des écoles Saint Louis de Gonzague et Sainte Marie.



**2014-2015** : étude de phasage des travaux de l'école Sainte Ursule.

# SAINT MICHEL : ALBUM DE FAMILLE



**1893** : Révérend Père PRÉVEL, fondateur de l'Institution Saint-Michel. Il est représenté sur le vitrail central de la chapelle (photo ci-jointe) avec son nom sur l'écharpe qu'il porte.

**1893-1894** : photo du 1<sup>er</sup> groupe d'élèves de Saint-Michel

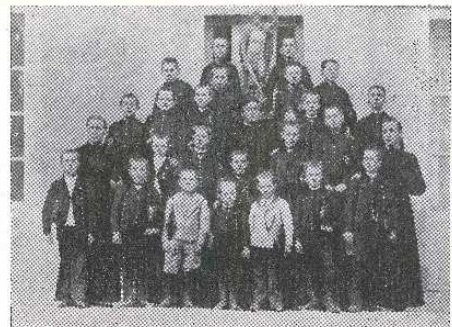

A la Messe du Saint-Esprit célébrée le 6 novembre 1901, l'abbé RIVIÈRE déclarait : « *Les enfants qui viennent de quitter leur foyer, peuvent en toute confiance s'attendre à trouver à Saint-Michel de nouveaux frères en leurs camarades et en leurs professeurs des cœurs de pères ; une nouvelle famille, enfin, leur tend les bras !* ».

**Le 7 septembre 1903**, l'Evêque de Laval écrit au Président de la Société Civile :

*« J'ai été très heureux d'apporter mon concours le plus entier à l'Institution secondaire libre de Saint-Michel, et vous savez qu'aucun sacrifice ne m'a coûté pour assurer le succès de cet établissement. Mais il m'est impossible d'assurer plus longtemps les charges financière qui en résultent (...).*

*Le Comité de Direction de la Société Civile de Saint-Michel est vivement préoccupé de l'existence de son Institution libre, que l'Evêché est décidé à abandonner en raison des charges trop lourdes à supporter, et, désolé de voir sombrer cette maison*



*d'enseignement si bien agencée et si utile aux familles chrétiennes de l'arrondissement, il vient vous prier d'assister à une réunion qui aura lieu le mardi 10 mai, à deux heures et demie, en l'Etablissement, rue Tréhut, à l'effet de prendre une détermination in extremis ».*

De cette réunion sortit un « Comité de Patronage » présidé par le Comte DE BREON, qui décida d'organiser une souscription annuelle ou « *selon le besoin, de quelques années* ».

C'était la survie assurée ... La Société Civile prend donc en main « *l'exploitation de l'Institution* » et la rentrée s'effectue normalement le 4 octobre 1904.

**De 1907 à 1952 : « L'ère paulinienne »** avec le Père Paul, quatrième Supérieur. A cette époque, Saint-Michel est une famille, une famille chrétienne, française, traditionnelle et patriotique.

Le Supérieur en est le « pater familias », le patriarche.

Le Père Paul multiplie les fêtes religieuses et profanes comme la Sainte Enfance. Il fait ériger, bénir une statue de Jeanne d'Arc.



Album de famille de l'année 1930-1931

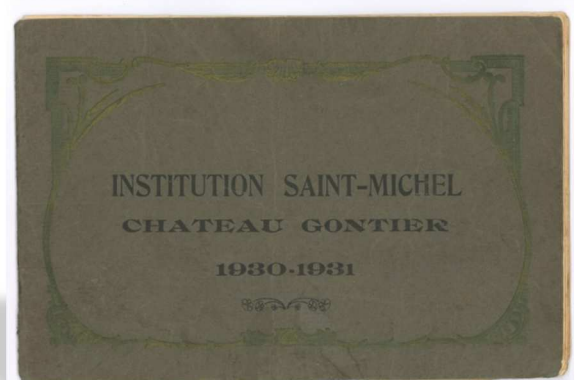

- Les professeurs
- Philosophie et Première
- Seconde, Troisième et Quatrième
- Cinquième, Sixième, Septième
- Huitième, Neuvième, Dixième
- Cours Préparatoire
- La Schola



**Le cinquantenaire de la Maison** : à cause de la guerre, il fut fêté 3 ans plus tard.

Extrait : « Le grand jour fut fixé au mardi 12 mars 1946. Les festivités commencèrent le 11 à 17 heures par une veillée familiale dans l'étude transformée en théâtre, puis à 20 heures par une « veillée d'armes » à la chapelle. Le mardi matin en présence de Mgr RICHAUD, Evêque de Laval, messe solennelle à la Chapelle que comble une assistance d'élèves, d'Anciens, d'amis et de clergé ; lever des couleurs au grand mât, réunion générale de l'Amicale, banquet sous une tente dans la cour des Moyens, toasts de G. MAHIER, président des Anciens, de R. GUILLIER, président de la Société Civile, du Père PAUL, de Mgr RICHAUD. L'après-midi séance théâtrale à la Villebois-Mareuil (derrière Saint Michel) : « La fille de Roland », drame de H. DE BORNIER, jouée par des Anciens et des amis (...). Feu de joie. On baisse les couleurs. »

## Les années 50

### Le Centenaire de Saint Michel en 1993 :

le 20 mai 1993, ce sont 1500 élèves, professeurs, personnels, anciens élèves, parents et amis de Saint-Michel qui se rendent en car (26 cars) sous l'escorte de la gendarmerie de Château-Gontier vers le Mont Saint Michel.



### De 1893 à l'aube des 125 ans de Saint Michel

Nous sommes passés depuis la création en 1893 de

7 professeurs dont 3 religieux		76 professeurs (30 hommes et 46 femmes)
2 religieuses	à	28 personnes non enseignant (éducateurs, personnels administratif et de services)
3 domestiques ...		536 élèves au Collège
16 élèves		306 élèves au Lycée général 183 au Lycée professionnel

# Albums photos au fil du temps ...

Une équipe de personnels enseignants et non enseignants ... Toujours au service des jeunes pour permettre à chacun de réussir sa vie.



... Des femmes et hommes de foi ...



... Des femmes et hommes de scène ...



... Des femmes et hommes attachés au fair play.



A suivre ...